



GUISSÉNY

GWISENI



Ce bulletin est disponible en ligne sur le site de la mairie

Tél. mairie : 02.98.25.61.07

Adresse électronique : mairieguisseny@wanadoo.fr

Site : www.ville-guisseny.fr

Télécopie : 02.98.25.69.69

Ouverture de la mairie du lundi au mercredi : 9h-12h, 14h-17h; jeudi : 9h-12h; vendredi : 9h-12h, 14h-16h; samedi : 9h30-11h30

BULLETIN D'INFORMATIONS du dimanche 21 février 2010

Keleier ar zul 21 c'hwevrer 2010

Semaine 8

PERMANENCE TELEPHONIQUE ÉLUS : 06.08.27.21.91 uniquement en cas d'urgence.

CABINETS INFIRMIERS :

♦ Mmes Giraud, Colin-Mesgouez, Roudaut, Falc'hun, Mariel, Pennors
Tél. : 02 98 25 62 60 - Port : 06 86 33 09 60.

♦ Cabinet Bleu Océan, Mmes Cloarec, Rozec, Oulhen, M. Tardivel, M. Guillou. Tél. : 02 98 25 77 76 - Port : 06 12 44 60 73.

PHARMACIE DE GARDE : DALLA-CORTE, Brignogan, tél : 02.98.83.40.14 du samedi 20 au samedi 27 février de 19h à 9h le lendemain matin.

MEDECIN de GARDE : composer le 15.

TAXI DENIEL 24h/24-7J/7-Transport de malades assis
Tél. : 06 78 14 17 35 ou 02 98 37 25 58.

TAXI GUISSENY - tél. : 02 98 83 96 35.

Correspondants locaux presse :

Ouest France, Annick Morel, ☎ 02 98 25 79 25 ou 06 63 71 05 88, annickmorel@wanadoo.fr

Le Télégramme, Florence Lino, ☎ 02 98 25 54 99, florence.lino@orange.fr

AVIS DE LA MAIRIE - *Keloù an ti kêr*

Service URBANISME : Les renseignements d'urbanisme peuvent être demandés en mairie les lundis, mardis, jeudis et vendredis de 9h à 12h. En dehors de ces horaires, merci de prendre rendez-vous au 02 98 25 61 07.

DEMARCHAGE A DOMICILE : La mairie a été informée qu'une société se prétend mandatée pour faire du démarchage, concernant l'état parasitaire ou l'état du bois des logements. Nous vous demandons d'être vigilants : si tel avait été le cas, une information aurait été publiée dans le Bulletin Municipal.

RECENSEMENT : Les jeunes filles et garçons nés en janvier, février ou mars 1994 doivent se faire recenser à la mairie à la date anniversaire de leurs 16 ans et jusqu'aux 3 mois qui suivent. Se munir du livret de famille et d'une pièce d'identité. Cette démarche est nécessaire pour obtenir l'attestation de recensement, document indispensable pour se présenter à un examen, passer un concours, s'inscrire au permis de conduire.

Soldes en Folie à Guissény : samedi 6 et dimanche 7 mars, à la Maison Communale ! La joyeuse Troupe Brin De Folie du Folgöët arrive à Guissény, elle nous présentera la comédie Théâtrale de G. Darier, « Jour de Soldes ». Venez nombreux assister au grand déballage (de mots), d'actions (dans un magasin de lingerie), de déboires et de quiproquos. 2h de spectacle à consommer sur place. Entrée : 6 €(adultes), gratuit jusqu'à 12 ans

La totalité de la recette sera reversée aux missionnaires de Saint-Jacques pour le séisme d'Haïti.

Inscriptions à l'école Ste Jeanne d'Arc : Afin de nous permettre de prévoir au mieux nos effectifs pour la prochaine année scolaire, les parents désirant inscrire leur enfant dans notre établissement peuvent prendre contact **dès à présent** avec la directrice. Tel : 02 98 25 61 23 ou 06 84 45 89 04. Courriel : esja.guisseny@orange.fr. Peuvent être inscrits les enfants nés avant le 1^{er} septembre 2008. Rappel : uniquement deux rentrées sont possibles : septembre 2010 ou janvier 2011. L'école dispose de 8 classes, dont 2 classes bilingues breton français, de la maternelle au CM2.

BIBLIOTHEQUE - *Levraoueg*

La bibliothèque sera ouverte samedi 20 de 10h à 11h30 par Antoine et Michèle, mercredi 24 de 10h à 11h30 par Anne T et Anne C, de 16h à 18h par Juliette, jeudi 18 de 16h30 à 17h30 par Marie Françoise et samedi 27 de 10h à 11h30 par Anne LM et Michel B.

CYBERCOMMUNE

Horaires d'ouverture : lundi 16h-18h, mardi 10h-12h et 16h-18h, et mercredi 10h-12h. Pour plus d'informations, contacter Juliette au 02 98 25 61 94 ou par mail : cybercommune@ville-guisseny.fr.

NATURA 2000 - Natur dav vil

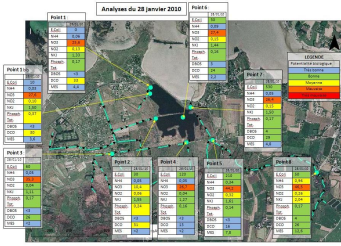

Résultats des analyses d'eau du 28 janvier 2010 dans le marais

Afin d'évaluer la qualité de l'eau qui traverse le marais et se jette dans la baie de Porsolier, une campagne d'analyse d'eau, financée par la Direction régionale de l'environnement, est menée durant toute l'année 2010. Vous pouvez consulter les premiers résultats d'analyse sur le site internet de la mairie : <http://guisseny.n2000.fr> (page d'accueil « Qualité de l'eau à Guissény »). Les prochains prélèvements auront lieu fin mars 2010.

Pour toutes questions, remarques : Annaïg Postec – Chargée de mission Natura 2000 – 02 98 25 69 57 – mairieguisseny.postec@wanadoo.fr

ENSEMBLE PAROISSIAL DE LA COTE DES LÉGENDES - Ar Parreziou

- Samedi 20 février, à 18h, messe à Saint-Frégant
- Dimanche 21 février, à 10h30, messe à Kerlouan pour l'entrée en Carême de l'ensemble paroissial.
- Samedi 27 février, à 18h, messe à Guissény
- Dimanche 28 février, à 10h30, messe à Plounéour et Saint-Frégant.
- Durant le Carême, chaque mercredi à 20 h, à la salle paroissiale de Plounéour, réflexion sur les textes du dimanche suivant.

Permanences d'accueil et d'information pour l'ensemble paroissial : presbytère de Plounéour, 02 98 83 40 59 les lundis, mardis, mercredis et jeudis de 10h à 11h30 et les vendredis de 17h à 18h30 ; et presbytère de Kerlouan, 02 98 83 93 28 le samedi de 10h à 11h30. Pour les demandes de baptême à la salle paroissiale de Plounéour, tous les samedis de 10 h30 à 11 h 30

Pèlerinages diocésains : Reims-Strasbourg du 22 au 27 mars, s'inscrire rapidement. Terre Sainte du 5 au 13 mai, s'inscrire le plus rapidement possible. Vezelay-Citeaux-Paray le Monial-Taize du 16 au 20 mai, s'inscrire avant le 16 avril. Renseignements et inscriptions au presbytère de Lesneven, tél. : 02 98 83 00 43 ou 02 98 83 20 26.

COMMUNAUTE DE COMMUNES - Kumuniezh kumunioù

CONTACT : 12, Boulevard des Frères Lumière – BP 75 - 29260 Lesneven - Tél : 02.98.21.11.77- www.pays-lesneven.fr

Caserne des artisans de Meneham à Kerlouan Appel à candidatures pour la saison 2010

A Meneham, ancien hameau de paysans-pêcheurs-goémoniers, la communauté propose à des artisans/artistes des ateliers de fabrication-vente-démonstration à louer pour quelques mois ou une année. Les dossiers de candidature pour l'année 2010 seront à transmettre avant le 30 mars. Les candidatures ultérieures seront étudiées au cas par cas en fonction des places disponibles. Pour plus d'information : www.pays-lesneven.fr, ou à contacter Charlotte LAURENT au 02.98.21.02.68

L'Habitat sur le Pays de Lesneven : penser mon logement après 60 ans ?

Les 4 et 5 mars 2010, le centre socioculturel intercommunal et le Clic gérontologique vous invitent à deux journées d'information sur l'habitat des personnes de plus de 60 ans.

Le jeudi 4 mars, « vieillir chez soi, changer ou adapter son habitat ? », une conférence organisée par l'UTL avec l'intervention de Françoise LE BORGNE-UGUEN, sociologue à l'UBO, au Cinéma EVEN, à 14h. Conférence gratuite et ouverte à tous dans la limite des places disponibles.

Le vendredi 5 mars, à l'Espace de Kerjezéquel de Lesneven, de 9h30 à 12h30 et de 14h à 17h, **journée d'information et d'échanges** sur l'adaptation du logement, l'habitat économe, les aides financières existantes, les services d'aide à la personne et l'action sociale des caisses de retraite. Journée gratuite et ouverte à tous. Les personnes dépourvues de moyen de transport sont invitées à contacter le service accueil du centre socioculturel jusqu'au 2 mars inclus. Tél. 02 98 83 04 91.

Transports scolaires pour les élèves de Guissény/Kernilis/Lanarvily/Ploudaniel/Saint-Meen/Trégarantec scolarisés à Lesneven, Guissény ou Ploudaniel : Les factures du 2^{ème} semestre seront transmises la semaine prochaine. Les permanences se tiendront **vendredi 26 février** : 13h15 à 14h15 en mairie de Guissény (salle du conseil municipal). Si vous ne pouvez pas vous y rendre, vous pouvez expédier votre règlement à la Communauté de Communes ; la vignette vous sera alors transmise (joindre une enveloppe timbrée).

S O C I A L - Sokial

Centre Local d'Information et de Coordination Gérontologique :

Antenne de Lesneven à l'Hôpital Local, rue Barbier de Lescoat à Lesneven. Permanences lundi de 9h à 12h et mercredi de 14h30 à 17h. Prendre rendez-vous au 02 98 21 02 02.

REPAM : Permanences téléphoniques les lundis, mardis et jeudis de 13h30 à 15h30, le mercredi de 10h à 12h, au 02 98 83 71 05.

ADMR : tél : 02.98.25.68.53 Fax : 02.98.83.93.01. Permanence à Kerlouan les lundis, mardis, jeudis et vendredis de 9h à 12h, l'après-midi sur rendez-vous.

ADIL : Si vous avez des questions sur le logement et l'habitat, permanences à la mairie de Lesneven le mercredi 10 mars de 9h à 12h à la mairie de Lesneven et le mercredi 24 mars de 9h à 12h à la mairie de Plounéour Trez.

PREVENTION ET ACTION SOCIALE : Permanences

- Mme Guillossou, assistante sociale, le 3^{ème} vendredi de chaque mois à la mairie de Guissény. Les rendez-vous sont à prendre au 02 98 04 02 65.

- Madame GRALL, puéricultrice au Centre Départemental d'Action Sociale de Lannilis, assure les permanences PMI tous les jeudis matins au CDAS de Lannilis de 9h à 11h30. Tél. : 02 98 04 02 65.

- Madame LE GUEN, sage-femme assure une permanence tous les lundis après-midi de 14h à 16h30.

DES VACANCES AVEC LE SECOURS POPULAIRE : Comme tous les ans le Secours Populaire prépare le séjour d'enfants en famille de vacances. Si vous êtes prêts à partager votre maison ou votre lieu de vacances avec un enfant de 6 à 10 ans pendant 15 à 18 jours, le Secours Populaire est là pour organiser cet accueil. Pour plus de renseignements, vous pouvez contacter Andrée au 02 98 44 48 90 (du lundi au vendredi de 9h à 12h et de 14h à 17h).

SERVICE SOCIAL MARITIME : Permanences de l'Assistante Sociale des marins du commerce et de la pêche le mardi 23 février de 10h30 à 12h à la mairie de Plouguerneau. Renseignements sur les autres jours et lieux de permanences au 02 98 43 44 93

PORTAGE DE REPAS / GARDE A DOMICILE : 24h/24, 7j/7 pour personnes âgées, handicapées. ADS : 02 98 21 12 40.

RESPECTE (réseau de soins continus) : tél. 02 98 30 70 01.

ALCOOL ASSISTANCE PLOUVIEN: Prochaine réunion le vendredi 19 février à 20h30 à la cantine de l'école public de PLOUVIEN. Thème : « *Le corps et les conséquences de l'alcoolisme* ». Réunion ouverte à tous. Permanence tous les samedis de 10h à 11h45 à la Maison de l'Enfance de Plouvien. Chaque 2^{ème}

samedi du mois, la permanence est ouverte à l'Entourage des malades alcooliques (conjoint, parent, enfant...). **Contacts** : 02 98 40 90 66 - 06 10 49 84 42. jalcool.assistanceplouvien@laposte.net

ASSOCIATIONS - Kevredigezhioù



❖ **SNSM** : La station SNSM de Guissény, sous l'égide du Centre de Formation de Brest organise les 23, 24 et 25 février prochain de 18h à 22h, une formation PSC1 (ex AFPS) au tarif de 75 € qui aura lieu dans le local chauffé utilisé par la SNSM au centre nautique du Curnic. Le nombre de places étant limité, s'inscrire rapidement. Inscription de préférence par mail president-guisseny@snsm.org ou au 02 98 25 65 44.

❖ **CENTRE DES AMITIES** : Samedi 13 mars à 12h30, **KIG HA FARZ** à SAINT FREGANT. Inscriptions pour le 6 mars, participation des adhérents : 11 euros, chèque à établir à l'ordre du Centre des Amitiés. Contact : 02 98 25 78 13.

Les Aînés Ruraux organisent un voyage en Alsace du 25 septembre au 2 octobre. Pour tous renseignements et inscriptions s'adresser au Président du Centre des Amitiés le jeudi après midi au Club ou par téléphone au 02 98 25 78 13.

❖ **OFFICE DE TOURISME** - Tél. : 02.98.25.67.99, accueil@guisseny-tourisme.fr, site www.guisseny-tourisme.fr.

Horaires d'ouverture : L'office de Tourisme de Guissény vous accueille du mardi au vendredi de 9h à 12h et de 14h à 18h et le samedi de 9h à 12h.

Fête des Sentiers et de la Randonnée : Toutes les bonnes volontés sont les bienvenues. Réunion de préparation jeudi 25 février à 18h à l'office de tourisme.

❖ **SPERED BRO GWISENI** : Consultation livres et vidéos tous les samedis de 14h30 à 16h30 à Ti an Holl.

Cartes postales : la bourse aux cartes postales prévue dimanche 21 février à la maison communale est reportée, faute d'exposants.

Les adhérents non à jour de leur cotisation 2010 peuvent le faire soit en déposant une enveloppe avec un chèques de 10 € à la boulangerie Le Borgne, soit en venant à la permanence du samedi.

❖ **SOCIETE DE CHASSE** : Battue au renards les dimanches 21 et 28 février. Rendez-vous place de la mairie à 8h45.

❖ **L'Association locale de l'UNC** de Pont-Aven, organise le samedi 6 mars l'assemblée générale statutaire de la fédération. Départ à 6h45 de la place de la Mairie. Mise en place à 8h devant la mairie de Pont-Aven. Défilé, cérémonie... 9h30 assemblée générale. VANHILLE Jean-Marie 02 98 25 67 14 ou 06 32 13 05 42.

❖ **AUX ANCIENS EXPLOITANTS** : La section des anciens exploitants FDSEA organise une réunion d'informations le mercredi 3 mars à 14h à l'espace rencontre de Plouider. Ordre du jour : transmission du patrimoine, activités de la section. Un pot sera servi à l'issue de la rencontre.

CARNAVAL

Les Accueils Loisirs de Guissény, Ploudaniel, Lesneven et Brignogan organisent en association avec le Service enfance jeunesse de la Communauté de Communes de Lesneven, « un grand carnaval » à Guissény, le mardi 23 février. Le défilé aura lieu de 14h à 15h. Celui-ci est ouvert à tous, mais l'accès de la salle est réservé aux « Accueils de Loisirs » participants. Venez nombreux applaudir nos Jeunes « Carnavaliers » !!!..

SPORTS - Sportoù

LA FLECHE GUISSENIENNE : Rendez vous aux Ateliers : Course à pieds : mardi à 19h30 et jeudi à 19h30. Le dimanche et jours fériés à 9h30 groupes 1h ou 1h30 ; VTT : dimanche à 9h ; Cyclisme : dimanche à 9h.

Dimanche 21 février, sortie interclubs à PLOUNEVEZ-LOCHRIST à 9h30, rendez-vous au local d'Odé-Vras, départ des ateliers à 9h00.

Date	Equipe	Lieu	Heure	Contre	Commentaires	
HANDBALL						
Samedi 20 février	-11 ans filles 1	Ploudiry	9h30		Tournoi	
	-13 ans filles 1	Sizun	9h30		Tournoi	
	- 15 ans filles	Plounéour-Trez	16h	Plouguin HB	Match reporté du 5 décembre	
	Seniors gars 2	Kerlouan	18h30	Gouesnou HB	Match reporté du 9 janvier	
FOOTBALL						
Vendredi 19 février	Vétérans	Lannilis		Lannilis	Rendez-vous à l'Amicale à 19h45. Venez nombreux !	
Samedi 20 février	Débutants U7/U8, U9, U11					Repos
	U13 (benjamins)	Guissény	15h	PL Lambé et Landivisiau	Coupe. Rendez-vous au terrain. En cas d'absence, prévenir Patrice au 02 98 25 73 63.	
	U15 (- 13 ans)				Repos	
	U17 (- 15 ans)	La Forest Landemeau			Départ de la maison communale à 13h45. Voitures : Nicolas, Olivier, Franck. Merci de ramener le n° 13 du jeu de maillot « JM Bianéis ». En cas d'absence, prévenir Mikaël au 06 76 93 01 84	
Dimanche 21 février	Seniors A	Guissény	15h	Saint Pol B		
	Seniors B				repos	
	Seniors C	Saint Servais	13h30	Saint Servais B		
Judi 25 février	Réunion de bureau à 20h30					

A N N O N C E S - A bep seurt

✓ **A LOUER** : ① à Guissény, maison récente 3 chambres sur 600 m² de terrain clos, 100m de la plage, 595 € tél. : 06 50 36 37 41.
② **Maison de 90 m²** sur terrain de 800 m², à 200 m de la mer, 4 chambres, 2 WC, garage, cuisine aménagée, libre 15 avril, loyer 600 € tél. : 06 21 56 30 34 ou 02 41 73 21 10.

✓ **AVIS** : Je recherche 2 chevalets (pour artiste peintre) que je n'ai pas récupérés après l'exposition des 50 ans de Familles Rurales. Me contacter au 02 98 25 78 26 ou passer à la mairie.

✓ **CHERCHE** heures de compagnie pour personnes âgées, tél. : 02 98 25 76 61

✓ **OFFRES D'EMPLOIS** : **Cherche personnel** pour plantation d'échalotes à Guissény. Tél. : 06 84 77 03 63 ou 02 98 25 63 17

✓ **Assistante Maternelle Agréée** sur Kerlouan, garderait enfant, bébé. Pour toute infos : 02 98 85 91 27.

✓ **Le dépôt-vente TROC-CHIC**, rue de Lesneven à Guissény est ouvert pendant les vacances scolaires de février, du mardi au vendredi, l'après-midi de 14h à 19h et le samedi et dimanche de 10h à 12h et de 14h à 19h. Arrivages de courtes pointes brodées, coussins et oreillers à initiales brodées, lit banquette en bois, tableaux et biens d'autres articles. Contact au 02 98 25 69 13.

✓ **Avis aux pêcheurs** : Atelier gratuit de fabrication de leurres souples et de têtes plombées samedi 20 février de 15h à 18h. Inscriptions par téléphone au 06 63 53 00 00.

✓ **Stage de confection de Kabig** - 6, 13 et 20 mars 2010 de 14 h à 17 h. Venez apprendre les secrets de la confection du kabig, le fameux manteau du Pays Pagan. 3 couturières seront là pour vous guider et vous accompagner de la coupe aux finitions. De bonnes connaissances en couture sont souhaitables. Inscription : 02.98.37.13.35 – limité à 10 personnes – coût : 80 €

✓ **Odile Boutique** : Prêt à Porter HF Kerlouan. Réouverture après congés mardi 2 mars.

✓ **ENTRETIEN DE JARDINS** (tonte, taille de haies, débroussaillage...) ou bricolage (petits travaux intérieur et extérieur). Chèque emploi service universel. Yohann Kervella 06 86 54 00 09.

✓ **La Résidence de Nodéven** va recruter pour la saison 2010 : 2 femmes de ménage. Jour hebdomadaire de travail : uniquement le samedi. 2 périodes d'emplois : avril + juillet et août 2010. Merci d'adresser votre CV à la Résidence de Nodéven - Terrohan - Chemin des Garennes - 29880 GUISSÉNY Ouverture de l'accueil le matin en semaine (sauf mercredi).

✓ **Aide Multi Service à la Personne** : Homme avec expérience propose ses services : entretien de jardin (taille de haies, pelouse, massif), petits travaux de bricolage, peinture, nettoyage (terrasses, murs, vitres)... Règlement par chèque emploi service. Tél. 02.98.83.98.90 ou 06.09.92.82.19.

EXTRA MUNICIPAL - Tro war dro

CINEMA EVEN : vendredi 19 à 21h, samedi 20 à 14h30, dimanche 21 à 16h, mardi 23 à 15h : *Avatar (3D)*. Samedi 20, dimanche 21 et lundi 22 à 21h : *Invictus*. Samedi 27 à 21h, dimanche 28 à 11h et lundi 1^{er} mars à 21h : *In the air*. Jeudi 25 à 21h, dimanche 28 à 16h à 16h et 21h : le livre d'Eli. Mardi 2 à 14h : *Oscar et la dame rose*.

RADIO EMERAUDE – Tél. : 02 98 21 08 42. **Lundi** : assemblée plénière de la communauté de communes. **Mardi** : 5^{ème} édition du forum des jobs d'été. **Mercredi** : conseil intercommunal de sécurité et de prévention de la délinquance. **Jeudi** : l'artiste peintre Zhou Cong. **Vendredi** : BD « Damien ». **Samedi** : le metteur en scène brestois Yves Moreau.

PORTES OUVERTES : *Maison Familiale d'Elliant* les 12 et 13 mars, tél : 02 98 94 18 68. *Maison Familiale de Plounevez-Lochrist* vendredi 12 mars de 17 à 20h et le samedi 13 mars de 9 à 17h, tél : 02 98 61 41 30. **UBO Brest** : 13 mars, Morlaix : 6 mars, Quimper : 6 mars. **Cleusmeur Agrotch Lesneven** 12 mars de 17 à 20h30, 13 mars de 9 à 17h. *Maison Familiale de l'Iroise* à Saint Renan, vendredi 12 mars de 16 à 19h et samedi 13 mars de 9 à 17h.

LOTO de l'IREO le vendredi 19 février à 20h à la salle Saint-François à Lesneven. Bons d'achat, console WII, TV LCD, lecteur DVD portable, machine à pain...

RACLETTE GEANTE à **Plounéour-Trez** organisée par le club de volley le dimanche **21 février à partir de 11H45**. Fromage à volonté, charcuterie et pommes de terre du pays ! Adultes 10 €/ Enfants 6 € Réservations au 02 98 83 51 26 ou par mail breizhvolleyades@gmail.com

DIVROA. Bretagne Terre d'Exil... Bretagne Terre d'Asile ? Le dimanche 21 Février à 16 heures, salle des Associations de Lilia-Plouguerneau

FEST NOZ : L'association TREID SKANV organise un FEST NOZ le **samedi 27 février** à partir de 21h00 à la salle polyvalente de KERNILIS

GRAND LOTO : Guipavas, 21 février à 14h Salle ALIZE chauffée. Animé par Eric Cabon. A gagner : 1 voyage à Majorque pour 2 personnes, 800 € de bons d'achat, 1 téléviseur écran plat TNT HD 81 cm 16/9, Caméscope numérique, Week-end Puy du Fou, Vélos, GPS...

SUPER LOTO – PLOUDANIEL, Espace Brocéliande, samedi 20 février à 20h30 organisé par le comité de jumelage Ploudaniel-Fréland 3200€ de lots : 1 TV LCD, 1 BA de 300€ 3 BA de 150€ 1 taille haie électrique, 1 entraine vapeur, 1 G.P.S, 1 Appareil photo numérique, machine à pain, four électrique, 3 BA de 80 €+ nombreux autres lots de valeur.

Randonnée et Patrimoine de Brignogan organise samedi 6 mars un rassemblement de bonnes volontés pour le nettoyage du sentier de Mésiguirin en Brignogan. Nous lançons un appel à tous les amoureux des chemins herbeux. **Réservez cette matinée pour ce projet**. Participons ensemble à la valorisation de cet espace magnifique. Rendez-vous sur place sur le plateau et ses rochers. Pour ceux qui ne connaissent pas, rassemblement à 9h devant la Mairie de Brignogan. Renseignement auprès de Laurette 06.33.70.50.43.

CRABES PARTIE au profit de la SNSM le dimanche 7 mars à Brignogan (salle communale) Tarifs : 12 € et 6 € pour les enfants de - 12 ans Uniquement sur réservation auprès de Christine Bihannic : 02 98 83 54 05 ou de Marie-Hélène Briand : 02 98 83 43 18. Date limite d'inscriptions la mardi 2 mars. Au menu : 1/2 tourteau, patates, mayo - salade de fruits, cake - 1 boisson - 1 café.